SUPERPODERES

MÁS ALLÁ DE

LOS LIKES

CUATRO REFERENTES CONTRACULTURALES PARA EXPANDIR EL MUNDO DE LAS NIÑAS Y ADOLESCENTES.

#HABLEMOSDE**LASNIÑAS**

LINDA CAICEDO

SUPERPODER:
VALENTÍA

21 AÑOS

DEPORTISTA

COLOMBIA

- Linda Caicedo nació en el municipio de **Candelaria, al sur del Valle del Cauca.**

- Empezó a jugar fútbol a los cinco años en una escuela donde **era la única niña.**

- **Ha jugado en equipos profesionales** como el América de Cali, el Deportivo Cali y el Real Madrid.

- Desde 2019, juega en la Selección Nacional de Colombia donde es **la tercera máxima goleadora.**

- **Fue nominada al Balón de Oro 2025** como la mejor jugadora del mundo y quedó en segundo lugar.

HELENA GUALINGA

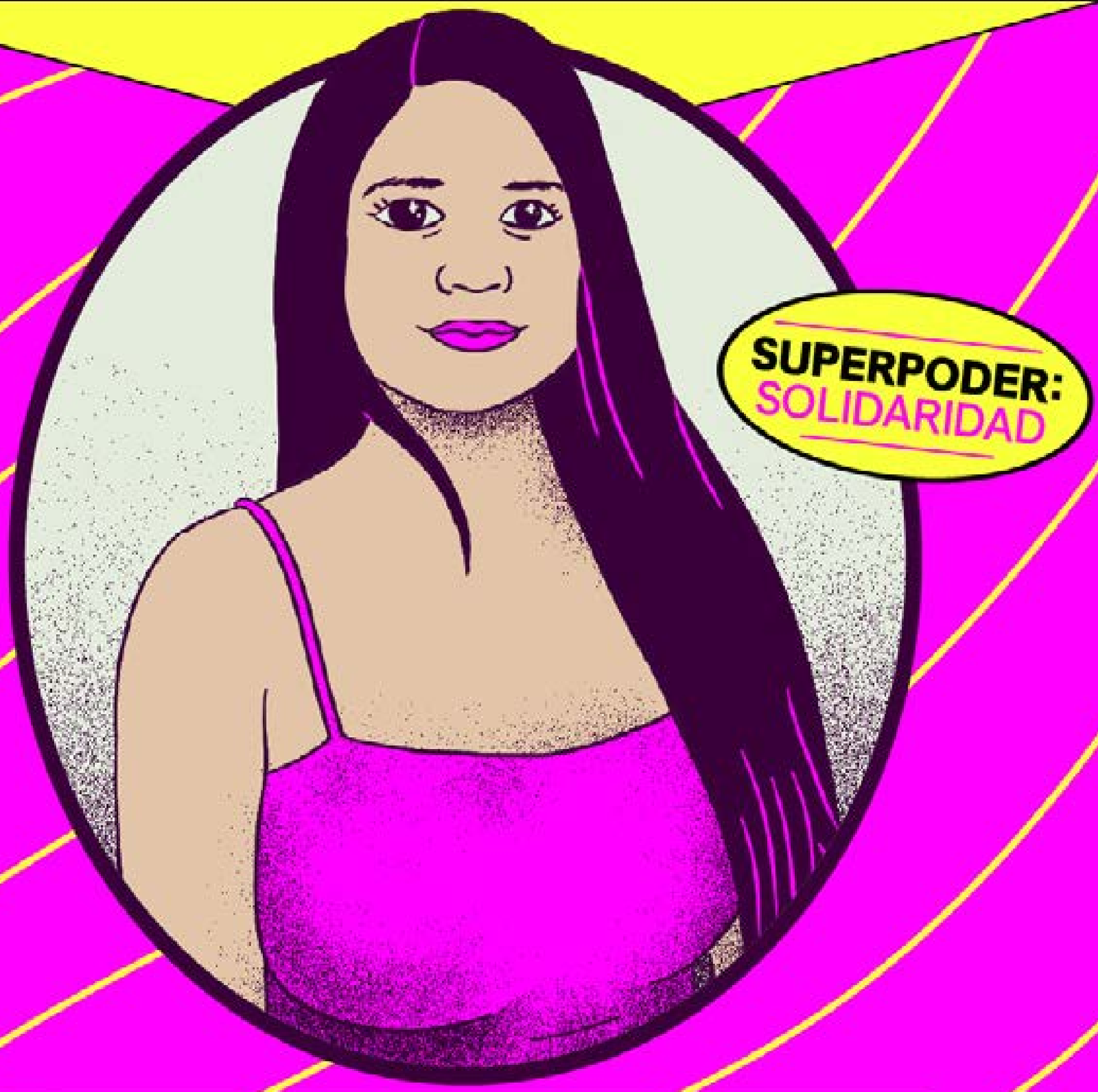

24 AÑOS

ACTIVISTA AMBIENTAL

ECUADOR – SUECIA

- **Es de ascendencia Sarayaku,** que significa río de maíz.

- Nació en Suecia, aunque ha vivido gran parte de su vida en la **región amazónica de Ecuador.**

- Su papá es sueco y su mamá ecuatoriana. Su familia materna ha luchado durante años por la protección de su territorio: **la provincia de Pastaza,** en la Amazonía ecuatoriana.

- Ha participado en manifestaciones y en espacios como la ONU y la COP para **denunciar la incursión de petroleras y el asesinato de líderes indígenas.**

VIRGINIA PETRO DE LEÓN

27 AÑOS

ESCRITORA Y POETA

COLOMBIA

- Virgio Petro De León nació en el municipio de **Cereté, al norte de Córdoba.**

- Es una **mujer negra y lesbiana,** que creció en la costa Caribe.

- Aunque estudió ciencias políticas e hizo una maestría en políticas públicas, **empezó a escribir desde muy pequeña** y siempre soñó con dedicarse solo a eso.

- En 2025 publicó ***Después del amor, nosotras,*** su libro más popular.

RENATA FLORES

SUPERPODER:
AUTENTICIDAD

25
AÑOS

CANTAUTORA

PERÚ

- Renata Flores nació en Huamanga, una provincia del departamento de **Ayacucho, al sur de Perú.**

- Empezó su carrera como **cantante en 2024,** cuando participó en La Voz Kids.

- Su música se mueve entre el rap, hip hop, trap y **las letras de sus canciones son en quechua,** una lengua originaria de varios pueblos de los Andes.

- Sus letras reivindican la **identidad indígena** y narran las problemáticas de comunidades rurales, especialmente de **las niñas y mujeres.**

MUTANTE

¿QUÉ OTRO REFERENTE CONTRACULTURAL TE GUSTARÍA MOSTRARLE A LAS NIÑAS Y ADOLESCENTES A TU ALREDEDOR?

#HABLEMOSDE**LASNIÑAS**

TE LEEMOS **EN COMENTARIOS**